Nouveau. Ascona Sprint 1.8i avec 115 ch.

Fr. 16'950.–

Imbattable sur toute la ligne.

www.ascona-info.de

OPEL
FIABILITÉ ET PROGRÈS

Ascona Sprint 1.8i: de 0 à 100 km/h e

www.ascona-info.de

en 10.5 sec. Vitesse de pointe : 187 km/

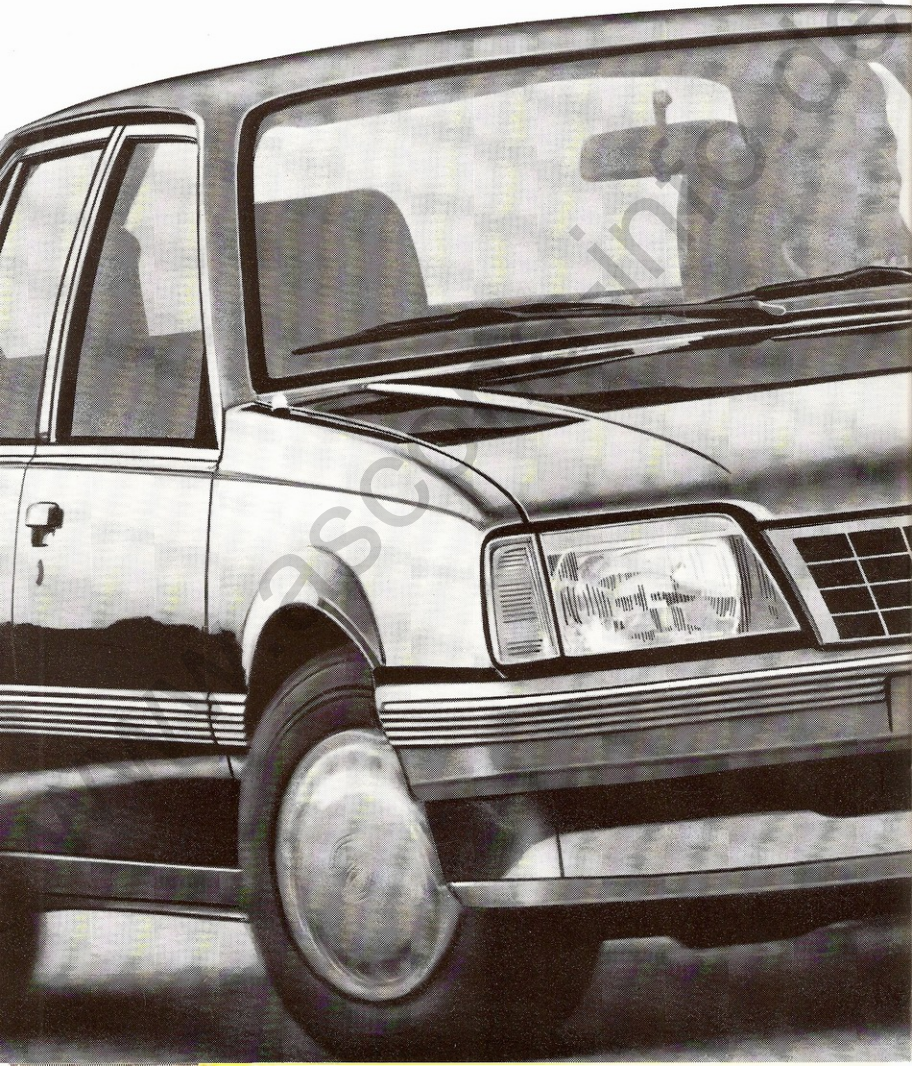

h.

na-info.de

Fr. 16'950.– Ascona Sprint 1.8i

Technique, puissance et élégance: les qualités à la base du succès de l'Ascona, vous les apprécierez plus encore dans l'Ascona Sprint 1.8i. Voici pourquoi:

Boîte sport 5 vitesses à rapports courts.

1. Voiture la plus prisée de sa catégorie, l'Ascona Sprint 1.8i possède 2. le moteur le plus performant: 1.8 l à injection et 115 ch. Elle possède 3. une boîte sport 5 vitesses à rapports courts et 4. des pneus à section basse 185/70 HR avec jantes acier 5½ Jx13. Prenez place: sont offerts 5. des sièges sport anatomiques pour votre confort, 6. un compte-tours pour maîtriser vos chevaux et 7. un volant maniable pour négocier vos plus beaux virages. Démarrez: la tenue de route, sûre et confortable, confirme la vocation sportive de l'Ascona. 8. Jetez un coup d'œil d'esthète à son intérieur attrayant et 9. au filet rouge qui habille son pourtour. Et avec tout cela, direz-vous, son prix? Là, nous vous attendions au tournant: car l'Ascona Sprint 1.8i coûte 10. exactement Fr. 16'950.– (4 portes). Et vous avez bien lu!

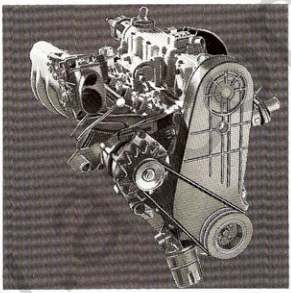

Moteur à injection 1.8i (85 kW/115 ch), arbre à cames en tête, rattrapage hydraulique du jeu des soupapes, allumage électronique avec injection d'essence LE-Jetronic et coupure d'alimentation en décélération.

Sièges sport anatomiques pour un maintien latéral parfait.

Ascona Sprint 1.8i avec hayon (5 portes). Fr. 17'700.–.

Modèles, équipement, technique

Modèles Ascona Sprint 1.8i		
Coffre conventionnel 4 portes	Fr.	16'950.–
Hayon 5 portes	Fr.	17'700.–
Moteur		
1.8 injection		85 kW/115 ch
Dimensions/poids		
longueur coffre conventionnel/hayon	mm	4366/4264
Largeur	mm	1668
Hauteur (à vide)	mm	1400
Voie avant/arrière	mm	1406/1406
Empattement	mm	2574
Diamètre de braquage	m	10.3
Réservoir d'essence	en litres	61
Capacité du coffre (VDA) Coffre conv./hayon	en litres	510/445
Capacité du coffre avec dossier du fond rabattu (seul. version avec hayon)	en litres	790
Poids à vide	kg	1090
Poids total adm.	kg	1565
Poids remorquable selon OCE: – moteur 1.8i 5 vitesses/automatique – moteur 1.8 NE (catalyseur) 5 vitesses	kg	760/1090 615
Transmission et freins		
Traction avant, moteur OHC, transversal		X
Boîte 5 vitesses à rapports courts (avec catalyseur boîte normale à 5 vitesses)		X
Freins à disque à l'avant		X
Limitateur de la force de freinage		X
Freins à double circuit hydraulique		X
Châssis		
Essieu avant McPherson		X
Essieu arrière avec bras transversal		X
Roues et pneus		
Jantes en acier		5 ½ J x 13
Pneus à ceinture acier		185/70 R 1384 H
Equipements électriques		
Batterie sans entretien		X
Phares et feux de croisement à halogène		X
Installation clignotante d'alarme		X
Phares de recul		X
Dispositif de lave et essuie-glace arrière intermittent (seul. version avec hayon)		X
Essuie-glace à deux vitesses		X
Essuie-glace intermittents		X
Lave-glace électrique		X
Lunette arrière chauffante		X
Eclairage pour:		
Tableau de bord		X
Boîte à gants		X
Coffres à bagages/comp. moteur		X

Sièges et revêtements		
Sièges de sport avant		X
Intérieur GT		X
Appuis-tête réglables à l'avant en tissu		X
Equipement intérieur		
Colonne de direction de sécurité		X
Vide-poches aux portes avant		X
Couvercle pour boîte à gants		X
Pare-soleil avec miroir de courtoisie pour le passager avant		X
Accoudoirs de portières rembourrés		X
Allume-cigarettes éclairé		X
Cendriers avant et arrière		X
Ceintures de sécurité automatiques à 3 points avant et arrière		X
Clef symétrique		X
Tapis		X
Chauffage et aération à réglage continu		X
Dossier arrière rabattable vers l'avant (seulement version avec hayon)		X
Plage arrière-cache bagages (seulement version avec hayon)		X
Instruments et lampes témoins		
Montre à quartz		X
Compteur kilométrique journalier		X
Compte-tours		X
Jauge à essence à cadran		X
Thermomètre à eau		X
Témoin de charge de la batterie		X
Témoin lumineux du frein à main		X
Signal d'alarme acoustique pour phares		X
Equipement extérieur		
Spoiler de proue		X
Sigle Sprint 1.8i		X
Pare-brise laminé		X
Rétroviseur extérieur côté conducteur (réglable de l'intérieur)		X
Rétroviseur ext. côté passager (seulement version avec hayon), réglable de l'intérieur		X
Filet rouge		X
Baguettes de protection avec bande PVC		X
Bouchon de réservoir avec serrure		X
Serrures de sécurité		X
Serrures de sécurité pour enfants aux portes arr.		X
Serrure du coffre		X
Triangle de panne		X
Protection du dessous du plancher en PVC		X
Equipements spéciaux les plus importants		
Catalyseur (3 voies avec sonde lambda) seul. avec moteur à injection 1.8 NE (74 kW/100 ch)	Fr.	1180.–
Boîte automatique	Fr.	1000.–
Peintures métallisées à deux couches	Fr.	400.–

Maintenant chez votre distributeur Opel.

OPEL
FIABILITÉ ET PROGRÈS

www.ascona-info.de